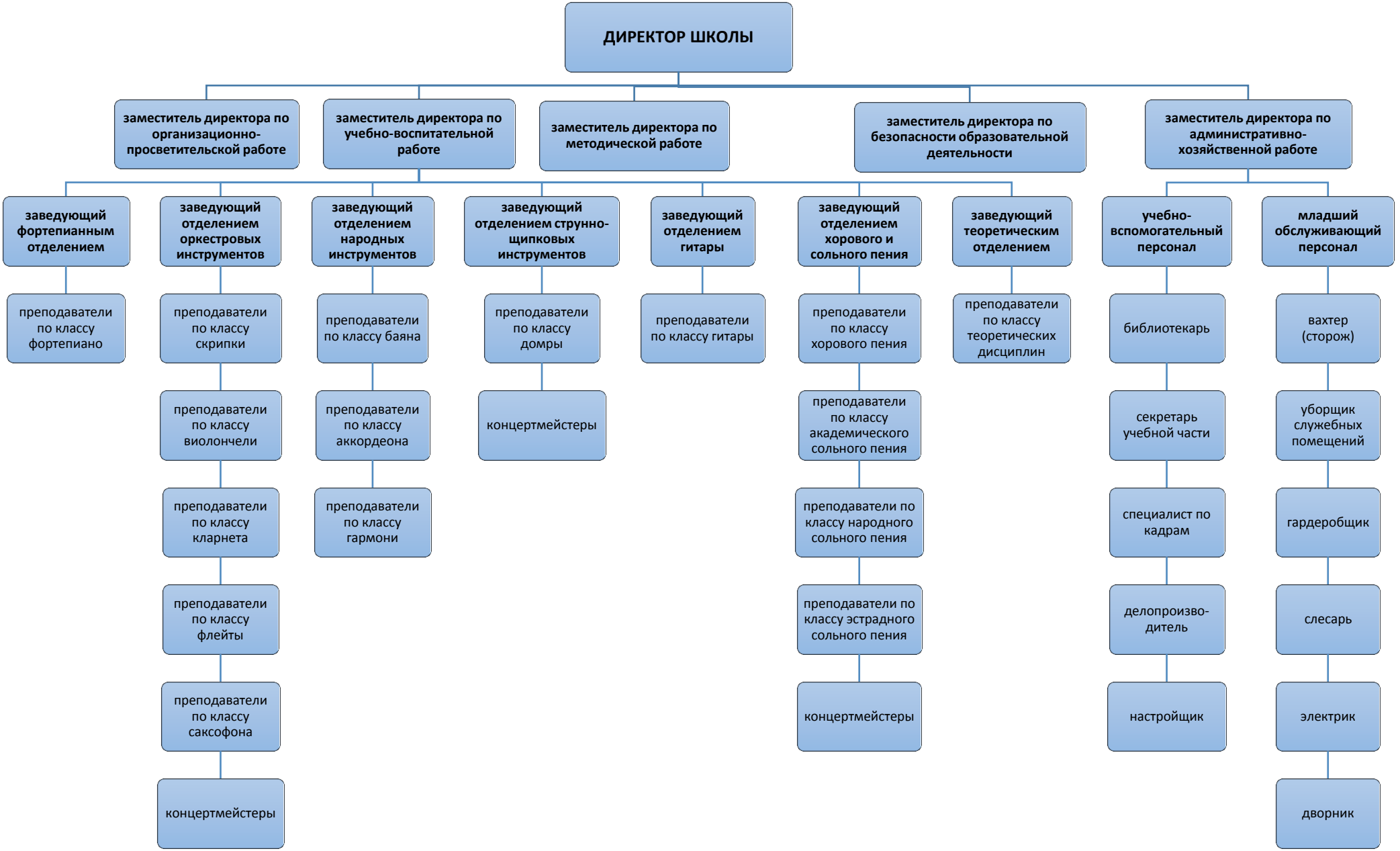
ДИРЕКТОР ШКОЛЫ
заместитель директора по организационно-просветительской работе
заместитель директора по учебно-воспитательной работе
заместитель директора по методической работе
заместитель директора по безопасности образовательной деятельности
заместитель директора по административно-хозяйственной работе
заведующий фортепианным отделением
преподаватели по классу фортепиано
заведующий отделением оркестровых инструментов
преподаватели по классу скрипки
преподаватели по классу виолончели
преподаватели по классу кларнета
преподаватели по классу флейты
преподаватели по классу саксофона
концертмейстеры
заведующий отделением народных инструментов
преподаватели по классу баяна
преподаватели по классу аккордеона
преподаватели по классу гармони
заведующий отделением струнно-щипковых инструментов
преподаватели по классу домры
концертмейстеры
заведующий отделением гитары
преподаватели по классу гитары
заведующий отделением хорового и сольного пения
преподаватели по классу хорового пения
преподаватели по классу академического сольного пения
преподаватели по классу народного сольного пения
преподаватели по классу эстрадного сольного пения
концертмейстеры
заведующий теоретическим отделением
преподаватели по классу теоретических дисциплин
учебно-вспомогательный персонал
библиотекарь
секретарь учебной части
специалист по кадрам
делопроизво-дитель
настройщик
младший обслуживающий персонал
вахтер (сторож)
уборщик служебных помещений
гардеробщик
слесарь
электрик
дворник